

OUTIL CARTOGRAPHIQUE D'AIDE A LA GESTION FORESTIÈRE ET FONCIÈRE

Système d'information géographique accessible par internet : Visualisation de la propriété : forêt, terres, étang, bâtiments..., du plan simple de gestion et de l'ensemble de la propriété sur fond de photo-aérienne, carte IGN et cadastre. Visualisation des interventions en cours et à venir, par parcelle ou sur l'ensemble du massif (par simple clic sur l'entité choisie) ;

Programmation des interventions par parcelle et mise en mémoire de l'historique technique et économique ;

Système d'archivage : Outil de rangement : archivage de tous les documents liés à la gestion de la propriété (PSG, contrats de vente, inventaires, baux, montant des fermages, photos...) - Bilan économique annuel de la Forêt, compte de gestion... ;

Système d'alerte : Alerte sur les échéances (programme de coupe du PSG, travaux du PSG, échéances des baux...). Edition automatique des documents administratifs (bilan décennal obligatoire...) ;

Accès sécurisé : pour une connexion fiable et une protection des données.

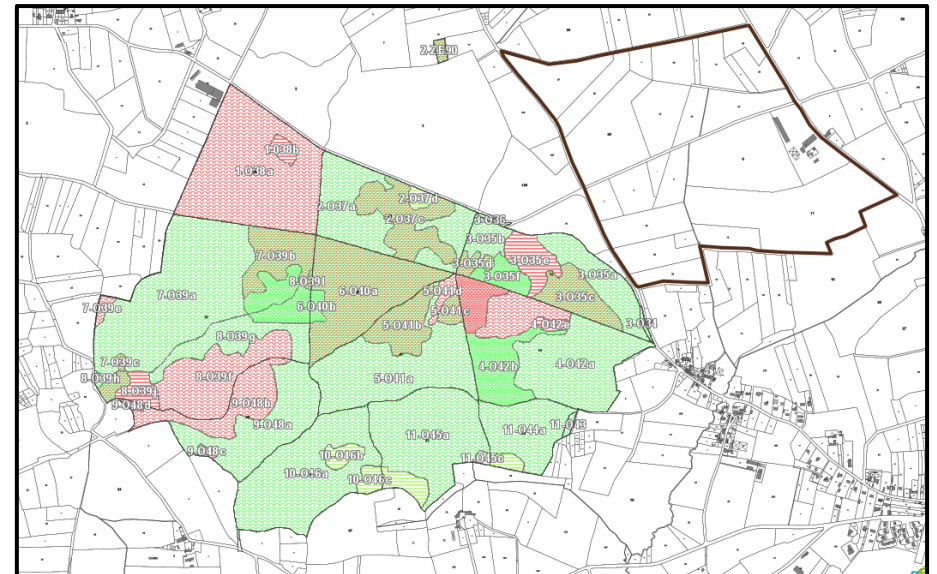

Informations - Plan simple de gestion forestière 2-B283a

Modifier

Informations sur la parcelle Interventions Archives Economie

Interventions prévues au PSG

2018 : CAM (Coupe d'Amélioration) [Indiquer l'année de réalisation]

Interventions en retard au PSG

2004 : CAM (Coupe d'Amélioration) [Indiquer l'année de réalisation]

Interventions complémentaires au PSG

14-11-2014 : 2014 [Modifier] [Supprimer]

Nouvelle intervention

Extrait PSG de la parcelle

Éditer Modifier la période

Distinction théorique/réalisée	Nom îlot	Surface îlot	Type peuplement actuel	Type peuplement cible	Année plantation	Essence
PSG	2-B283a	4 ha 83 à 79 ca	Futaie irrégulière			Divers Feuillus
Réalisation						

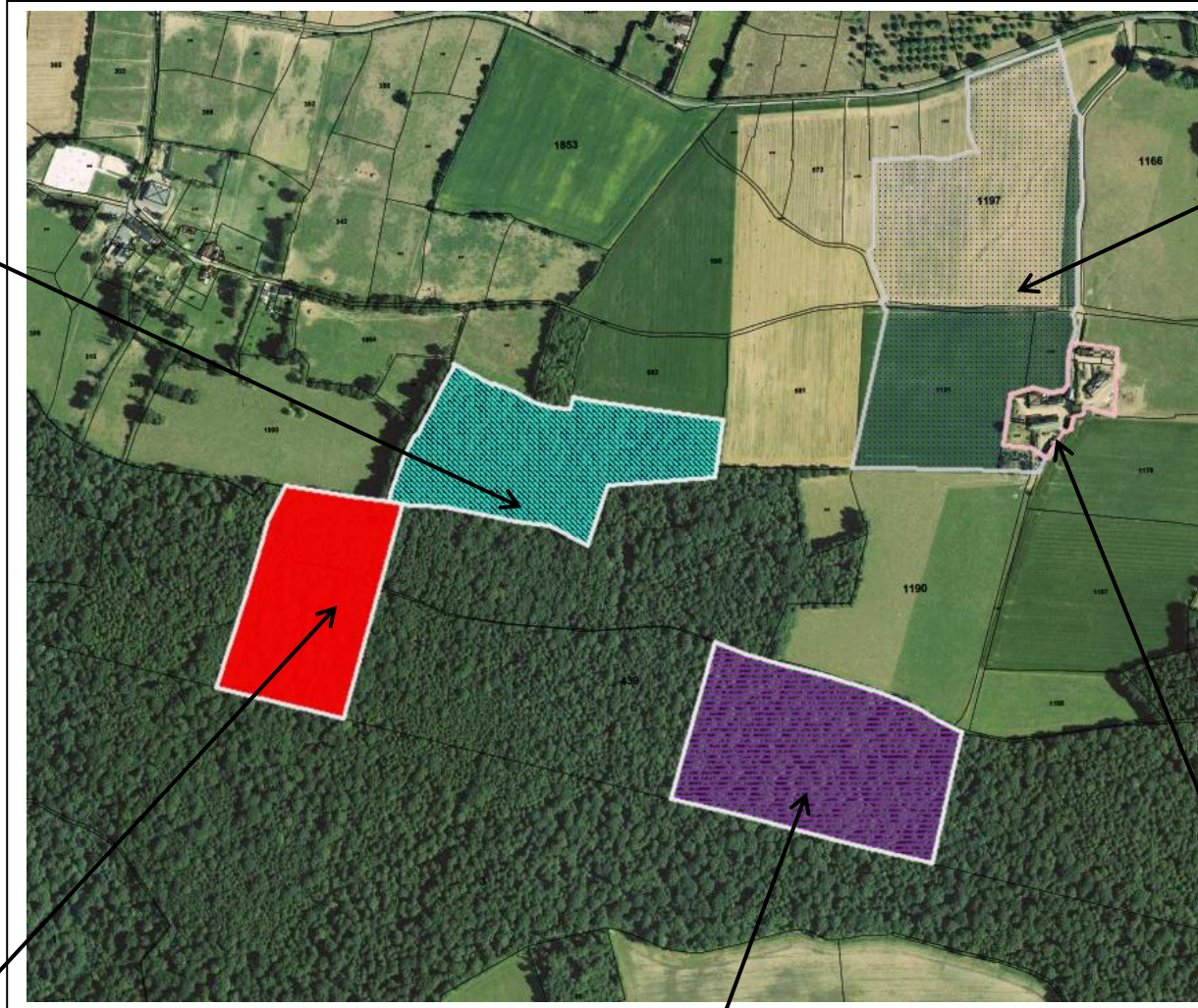

Informations - îlot du bail Jean Dupond

Modifier l'îlot Modifier la géométrie

Modifier le bail Supprimer le bail

Créer un nouveau bail

Informations générales

Etat du bien Economie

Dernière modification : 11/04/2014 22:18

Nom du bail : Jean Dupond

Type de bail : Rural carrière

Date d'effet : 01/11/2013

Echéance bail : 30/04/2032

Envoi email automatique avant échéance : oui

Rappel avant échéance : 1 an, 6 mois

Nom du propriétaire : Demo GBPL

Adresse du propriétaire : rue de Paris

Commune du propriétaire : Renne

Nom du locataire : Dupond

Adresse du locataire : la maison d'en haut

Commune du locataire : la commune

Surface donnée à bail : 14 ha 92 a 70 ca

Plans

Bail et avenant

Codes parcelles

BAIL A FERME

ENTRE LES SOUSSIGNÉS :

1^{er} ... (prénoms) ... (nom) ... (profession), demeurant à ... (adresse),
 ... (N° /N°) à ... (lieu) le ... (date),
 ... (Mairie /Mairie) avec ... (statut) ... (fonc) à ... (lieu) le ... (date),
 sous le régime de ... (à compléter).

En cas d'absence prévoit clause de représentation
 Agissant solidairement entre eux,
 Ci-après ... (dénominé /dénommé) « le bailleur ».]

Ou en cas d'une société propriétaire (prendre moral) :
 La Société dénommée ... (dénomination sociale) ... (forme) au capital de
 €, ayant son siège social à ... (adresse), identifiée au Régistre national des
 entreprises sous le numéro SIREN ... (numéro SIREN) ...
 Représentée par ... (prénoms) ... (nom) ... (profession) sa
 qualité/fonction), à ce ... (présent/présente), spécialement ... (habilités/habilitée) à
 l'effet des présentes suivant ... (à compléter).
 Ci-après dénommée "le Bailleur".

2^e ... (prénoms) ... (nom) ... (profession), demeurant à ... (adresse),
 ... (N° /N°) à ... (lieu) le ... (date),
 ... (Mairie /Mairie) avec ... (statut) ... (fonc) à ... (lieu) le ... (date),
 sous le régime de ... (à compléter).

À ce ... (Statut /prénoms),
 Ci-après ... (dénominé /dénommé) « le preneur ».

IL A ETE CONVENTU CE QUI SUIT :

Le bailleur donne à bail à ferme, en s'obligeant aux garanties ordinaires et de
 droit en la matière, au preneur, qui accepte, les biens ci-après désignés, conformément aux
 lois et usages en vigueur et plus particulièrement aux dispositions du statut des fermages,
 définies par les articles L.411-1 et suivants du code rural, et à toutes les modifications qui
 pourront y être apportées à l'avenir, dans la mesure où elles auront été déclarées applicables
 aux biens en cours.

1 - DESIGNATION DES BIENS LOUÉS

Diverses parcelles en nature de ... (à compléter) situées à ... (commune),
 ... (département), ... (lieux), figurant au cadastre sous les références suivantes :

Commune	Section	n°	Lieudit	Surface

Informations - Plan simple de gestion forestière 2-B283a

Modifier

Informations sur la parcelle Interventions Archives Economie

Dernière modification : 17/06/2015 09:40

Nom de l'îlot : 2-B283a

Surface îlot : 4 ha 83 à 79 ca

Essence principale : Divers Feuillus

Type de peuplement actuel : Futaie irrégulière

Codes parcelles



Photo du peuplement de la parcelle

